

Befestigung set RD-1

Ref. C28231

Ref. arch 42658NI, 42658GSS, 42658L9005, 42658L9010



- Komplettierter Elementensatz
- Längsaufhängung am Seil
- Einfache Höhenverstellung der Aufhängung an der Leuchte
- Einfache Installation ohne Entfernen der Endkappen
- Inklusive 1,5 m Seil

ZWECK DES PRODUKTS

- zum Aufhängen von LED-Leuchten

INSTALLATION

- an die Oberfläche, mit entsprechend ausgewählten Schrauben
- an der Leuchte, mit einem kleinen Schloss
- Seil eingehakt mit einem Crimp im Deckenstopfen und an der Leuchte mit einer Sperre justiert

TECHNISCHE ZEICHNUNG

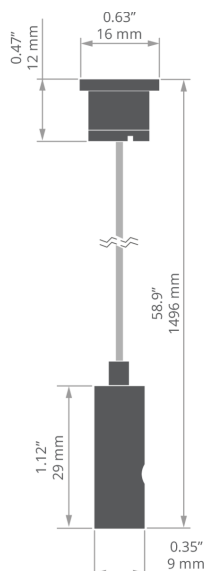

TECHNISCHE SPEZIFIKATIONEN

Material	Messing
Länge	1496 mm
Breite	16 mm
Tragfähigkeit	15 kg

Farbe	Ref
<input checked="" type="checkbox"/> silbern glänzend	C28231P00 42658NI
<input checked="" type="checkbox"/> silbern Satin	C28231P01 42658GSS
<input checked="" type="checkbox"/> schwarz lackiert	C28231L07 42658L9005
<input type="checkbox"/> weiß lackiert	C28231L10 42658L9010

Befestigung set RD-1

Ref. C28231

Ref. arch 42658NI, 42658GSS, 42658L9005, 42658L9010

BEISPIELPROJEKTE



VERWANDTE PROFILE > ARCHITEKTONISCH



3035
A18039
Ref. arch 18039



3035-O
A08441
Ref. arch B8441



4050
A18050
Ref. arch 18050

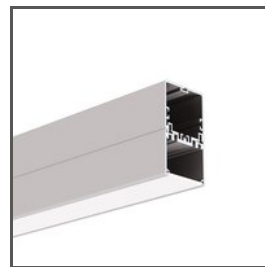

4050-W
A18051
Ref. arch 18051



GIZA
A05556
Ref. arch B5556



GIZA-DUO-LL
A02162
Ref. arch C2162



GIZA-LL
A00758
Ref. arch C0758

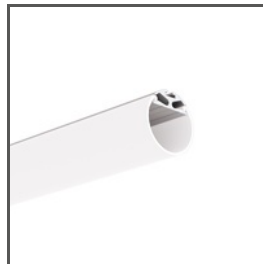

JAZ
A08547
Ref. arch B8547



LIPOD
A05554
Ref. arch B5554



OPK-4
A00370
Ref. arch C0370

VERWANDTE PROFILE > FÜR HAUPTBELEUCHTUNG

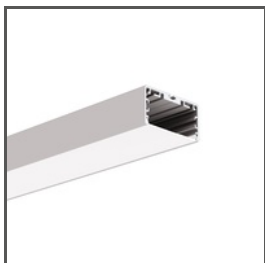

LIPOD-50
A02609
Ref. arch C2609

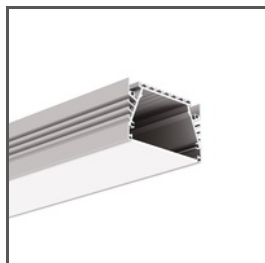

SEPOD
A06593
Ref. arch B6593

VERWANDTE PROFILE > MINIMALISTISCH

Befestigung set RD-1

Ref. C28231

Ref. arch 42658NI, 42658GSS, 42658L9005, 42658L9010



PIKO-ZM

A01168

Ref. arch C1168

VERWANDTE PROFILE > UNIVERSAL



OLEK

A08505

Ref. arch B8505



PDS-ZM-PLUS

A02056

Ref. arch C2056



PDS-ZMG

A01418

Ref. arch C1418

VERWANDTE SYSTEME > FÜR ALLGEMEINBELEUCHTUNG

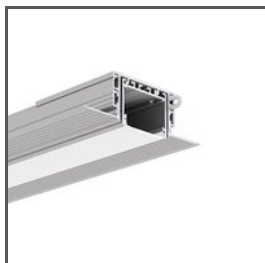

3035-KOZE

A08441+A18056

Ref. arch 18056+B8441



PK-4

A18044+A00370

Ref. arch 18044+C0370